

Paul-Gerhardt-Schule Kahl

Partnerschaft Schule – Betrieb

Junge Menschen brauchen heute frühzeitig eine Vision für ihren Beruf. Sie brauchen konkrete Vorbilder und persönliche Einblicke in verschiedene Berufsfelder. Und sie suchen kompetente Beratung in der Berufswahl.

Die Paul-Gerhardt-Schule beabsichtigt mit Ausbildungsbetrieben der Region eine längerfristige Partnerschaft aufzubauen. Wir besuchen Betriebe der Region und laden diese ein, Ihre Branche in der Schule vorzustellen. Wir wollen unseren Schulabgängern einen möglichst differenzierten und umfangreichen Überblick über ihre Ausbildungsberufe vermitteln.

Investieren Sie in zukünftige Fachkräfte. So können Sie unsere jungen Talente fördern:

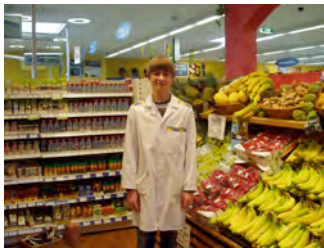

Edeka Fachmarkt, Hösbach



Branddirektion,
Frankfurt



ESAB Cutting Systems,
Karben

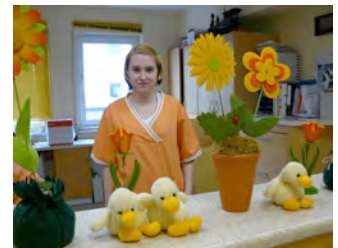

Familienpraxis, Karlstein



Stellen Sie **Ihren Betrieb und Ihre Branche** in unserer Schule persönlich vor.



Werben Sie in unserem **Ausbildungs- und Praktikumpool** für offene Stellen in Ihrem Betrieb und finden Sie motivierte Berufsanfänger.



Fördern Sie die nächsten Baumaßnahmen durch eine finanzielle Unterstützung. Ihre Spende ist ein wichtiger Meilenstein zum Neubau und zur Sanierung unserer Schulgebäude der Grundschule, Mittelschule und Wirtschaftsschule.



Unterstützen Sie unsere **Jugendsozialarbeit** an der PGS.
Neben der staatlichen Unterstützung für die offene Ganztagschule investiert der Schulträger eine Sozialarbeiterin und einen Jugendreferenten.



Stellen Sie mit Ihrer Firma beim **10-Stunden-Lauf** am 27.09.2014 **eine Mannschaft** von 12 Läufern, die 10 Stunden mit auf der Strecke bleibt.



Werden Sie einer der **Sponsoren des 10-Stunden-Laufs** mit dem Motto:
„Wir laufen für unsere Schule“. Informationen auf Anfrage.



Kontakt:

Sind Sie an einer Partnerschaft interessiert, nehmen Sie Kontakt auf mit:
Klaus Käfer, Geschäftsführer Christlicher Schulverein Hanau u. Kahl e.V.
Tel: 0 61 88 – 91 12 10
E-Mail: kkaefer@pgs-kahl.de



Unsere Kontonummer:

Sparkasse Aschaffenburg-Alzenau
IBAN DE20 7955 0000 0240 2004 44
BIC BYLADEM1ASA